

CALCARE

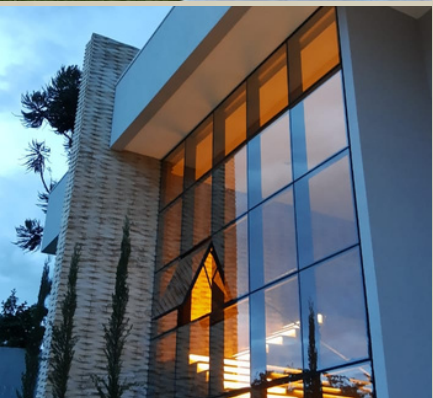

CALCARE

INSPIRAÇÃO DA NATUREZA







Resiliência:

Capacidade de superar,
de recuperar de
adversidades.

Resilience

Ability to overcome,
to recover from
adversities

Resiliencia

La capacidad de superar,
de recuperar de
adversidad.





CALCARE

Numa crescente volta à valorização das belezas da pedra natural, arquitetos e paisagistas do mundo todo têm cada vez mais usado este material que confere atemporalidade, sofisticação, e sensação de bem estar.

In a growing return to the appreciation of the beauties of natural stone, architects and landscapers around the world have increasingly used this material that confers timelessness, sophistication, and sense of well-being.

En una creciente vuelta a la valorización de las bellezas de la piedra natural, arquitectos y paisajistas de todo el mundo tienen cada vez más usado este material que confiere atemporalidad, sofisticación, y sensación de bienestar.



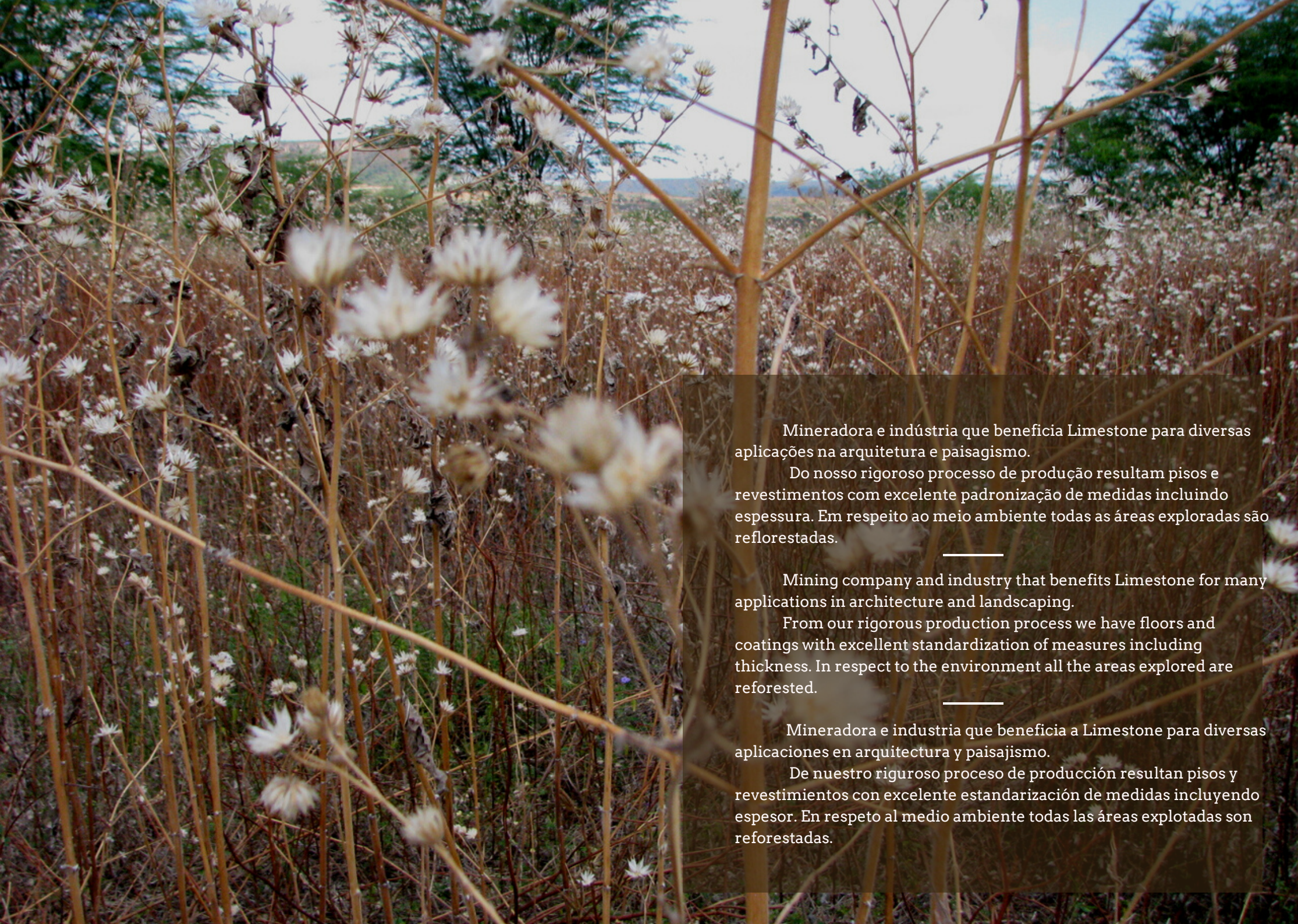

Mineradora e indústria que beneficia Limestone para diversas aplicações na arquitetura e paisagismo.

Do nosso rigoroso processo de produção resultam pisos e revestimentos com excelente padronização de medidas incluindo espessura. Em respeito ao meio ambiente todas as áreas exploradas são reflorestadas.

Mining company and industry that benefits Limestone for many applications in architecture and landscaping.

From our rigorous production process we have floors and coatings with excellent standardization of measures including thickness. In respect to the environment all the areas explored are reforested.

Mineradora e industria que beneficia a Limestone para diversas aplicaciones en arquitectura y paisajismo.

De nuestro riguroso proceso de producción resultan pisos y revestimientos con excelente estandarización de medidas incluyendo espesor. En respeto al medio ambiente todas las áreas explotadas son reforestadas.

Limestone Cream

O Limestone é um travertino e como tal possui variações de padrões de cores que o tornam exclusivo para cada cliente. Dentro de uma classificação, temos tonalidades que sobressaem mas todas acabam tendo muito em comum, facilitando as combinações de cores e texturas.

Muitas vezes queremos o contraste forte de cores, outras vezes o suave tom sobre tom e todas as vezes o Limestone nos proporciona um bom resultado.



Paraty, Rio de Janeiro, Brasil.

Limestone is a travertine and, as such, has variations of color patterns that make it unique for each customer. Within a classification we have shades that stand out but all end up having a lot in common, facilitating the combinations of colors and textures.

Many times we want the strong contrast of colors, other times the soft tone on tone and every time the Limestone gives us a good result.

Limestone es un travertino y como tal tiene variaciones de patrones de colores que lo hacen exclusivo para cada cliente. Dentro de una clasificación tenemos tonalidades que sobresalen pero todas acaban teniendo mucho en común, facilitando las combinaciones de colores y texturas.

Muchas veces queremos el contraste fuerte de colores, otras veces el suave tono sobre tono y cada vez el Limestone nos proporciona un buen resultado.

Limestone Cream

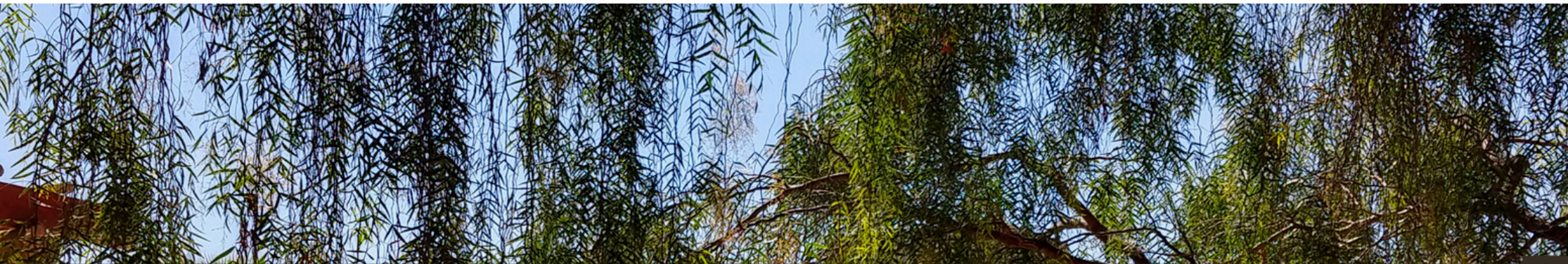

Casa Wabi Sabi, piscina e borda em Limestone Cream Brasília, Brasil.

Arquitetura Angela Castilho

Limestone Cream



Limestone Cream 20x100, 50x50 e 50x100

Limestone Cream

O Limestone é um material atérmico, naturalmente antiderrapante, ideal para o revestimento de bordas e interiores de piscinas, decks, calçadas, áreas de lazer, fachadas, lojas, paredes internas e externas, pavimentos de baixo tráfego, escadas e mobiliário em geral.



Limestone is an athermic, naturally non-slip material, ideal for coating the edges and interiors of swimming pools, decks, sidewalks, leisure areas, facades, stores, internal and external walls, low traffic floors, stairs and furniture in general.

Limestone es un material atérmico, naturalmente antideslizante, ideal para el revestimiento de bordes e interiores de piscinas, decks, calzadas, áreas de ocio, fachadas, tiendas, paredes internas y externas, pavimentos de bajo tráfico, escaleras y mobiliario en general.

Limestone Cream

Diferenciais das piscinas em Limestone

Não tem risco de descolamento, a instalação pode ser com junta seca, quase sem rejunte.

O assentamento é com argamassa AC3 flexível para piscinas e rejunte com a própria argamassa.

Pode ser polida, facilitando a manutenção futura e evitando qualquer acúmulo de sujeira e algas.

Alcaliniza a água, tornando-a ideal para o uso, não prejudicando os cabelos, pele e olhos.

A espessura e esquadro são padronizados, o que facilita a instalação.

Temos o mesmo material em grandes formatos para revestir bordas, decks, calçadas, escadas, varandas e interior.

A possibilidade de ampliação ou reposição futura é outra vantagem, o estoque não acaba e não depende de lote

O material ainda é termicamente confortável, antiderrapante, drenante, compacto, sem furos estucados e atemporal.

Limestone pools' differentials

There is no risk of detachment, installation can be with a dry joint, almost no grout.

The installation is with flexible AC3 mortar for swimming pools and grouting with the mortar itself.

It can be polished, facilitating future maintenance and preventing any accumulation of dirt and algae.

It alkalizes water, making it ideal for use, not harming hair, skin and eyes.

Thickness and square are standardized, which makes installation easier.

We have the same material in large formats to cover edges, decks, sidewalks, stairs, balconies and interior.

The possibility of future expansion or replacement is another advantage, the stock does not run out and does not depend on the lot

The material is also thermally comfortable, non-slip, draining, compact, without stucco holes and timeless.



Limestone Cream



Diferenciales de las piscinas de Limestone

No hay riesgo de desprendimiento, la instalación puede ser con junta seca, casi sin lechada.

La instalación es con mortero flexible AC3 para piscinas y rejuntado con el propio mortero.

Se puede pulir, facilitando un futuro mantenimiento y evitando la acumulación de suciedad y algas.

Alcaliniza el agua, por lo que es ideal para su uso, sin dañar el cabello, la piel y los ojos.

El grosor y el cuadrado están estandarizados, lo que facilita la instalación.

Disponemos del mismo material en grandes formatos para revestir cantos, terrazas, aceras, escaleras, balcones e interior.

La posibilidad de futuras ampliaciones o reposición es otra ventaja, el stock no se agota y no depende del lote

El material sigue siendo térmicamente confortable, antideslizante, drenante, compacto, sin agujeros de estuco y atemporal.

Limestone Cream

PISOS OU REVESTIMENTOS

FLOORS OR COATINGS

PISOS O REVESTIMENTOS

M25LC-1



100x100x2,0

M25LC-2



50x100x1,5

M25LC-3



25x100x1,5

M25LC-4
50x50x1,0

M25LC-4b
50x50x1,5



M25LC-6
25x50x1,0

M25LC-6b
25x50x1,5



M25LC-5
10x50x1,0

M25LC-5b
10x50x1,5

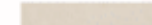

M30LC-1



60x120x2,0

M30LC-2



30x120x2,0

M30LC-3



90x90x2,0

M30LC-4
60x60x1,0

M30LC-4b
60x60x1,5



M30LC-6
30x60x1,0

M30LC-6b
30x60x1,5



M30LC-5
10x60x1,0

M30LC-5b
10x60x1,5

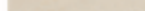

BORDAS ABAOLADAS

ABAOLED EDGES
BORDES REDONDEADOS

M25LC-BA-1

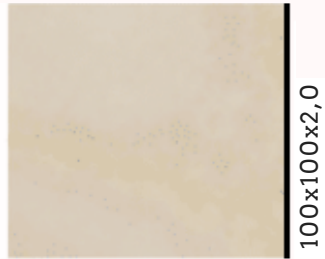

100x100x2,0

M25LC-BA-2



50x100x1,5

M25LC-BA-3



25x100x1,5

M25LC-BA-4

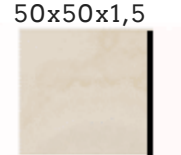

50x50x1,5

M25LC-BA-5



25x50x1,5

M30LC-BA-1



60x120x2,0

M30LC-BA-2



30x120x2,0

M30LC-BA-3



90x90x2,0

M30LC-BA-4

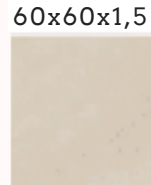

60x60x1,5

M30LC-BA-5



30x60x1,5

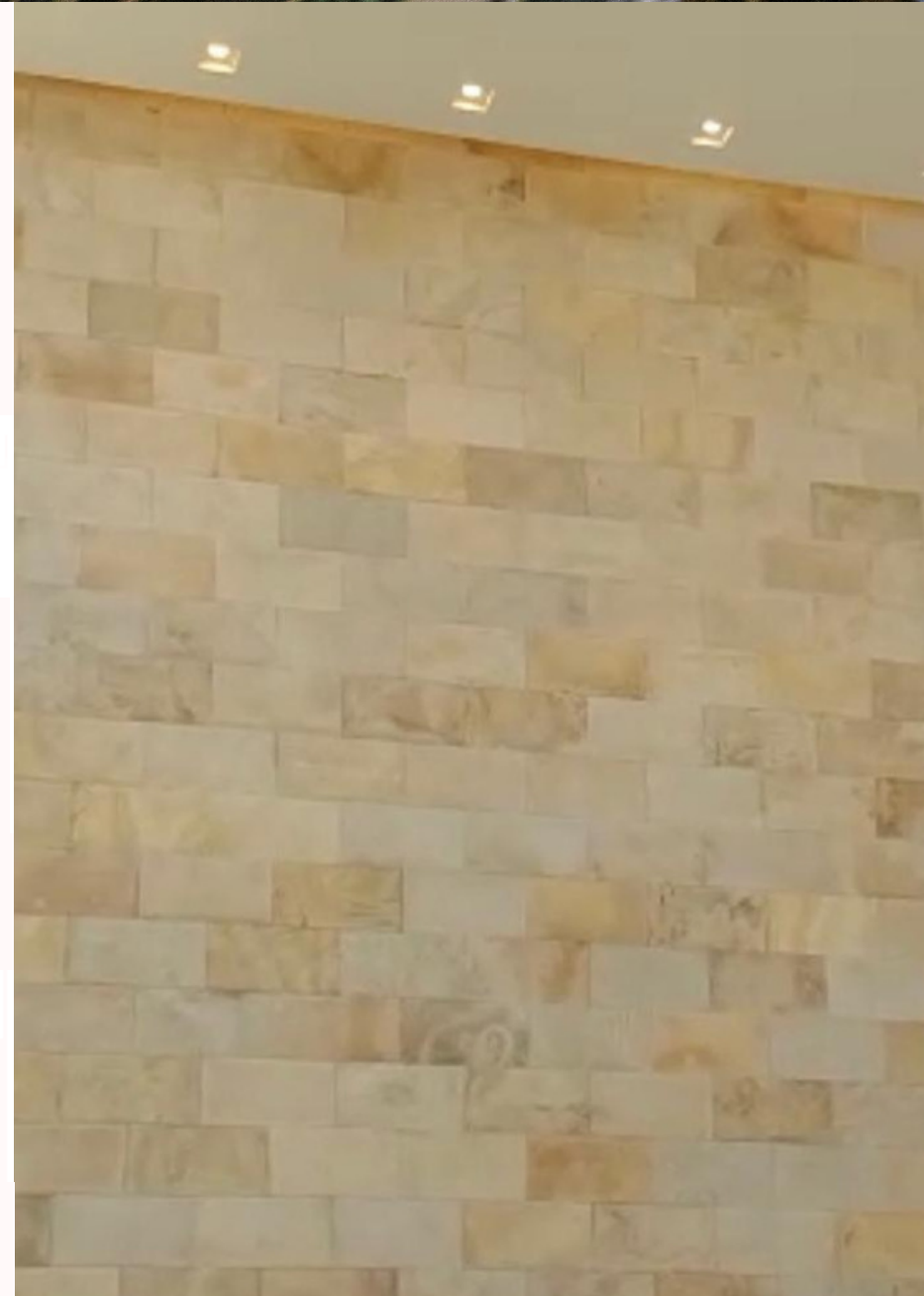

Limestone Cream



Limestone Cream



**Woodstock Guest House, Vale Verde, Alto Paraíso, Goiás, Brasil.
Arquitetura Studio Bandeira Cardoso**

Limestone Cream



Limestone Cream



**Casa Dubai, Brasília, DF, Brasil.
Arquitetura e Paisagismo Studio Bandeira Cardoso**

Formatos disponíveis 5x20x1cm - LGDW5-20 5x40x1cm - LGDW5-40 5x100x1,2cm - LGDW5-100

Sensação de bem estar e conforto térmico
Atemporal, com medidas padronizadas incluindo espessura, pode ser assentado com junta seca. Proporciona o mesmo resultado estético da madeira sem apresentar os mesmos problemas de manutenção ou calor.



Deck em Limestone Graffiata Dark Wood

Limestone Graffiata Dark Wood

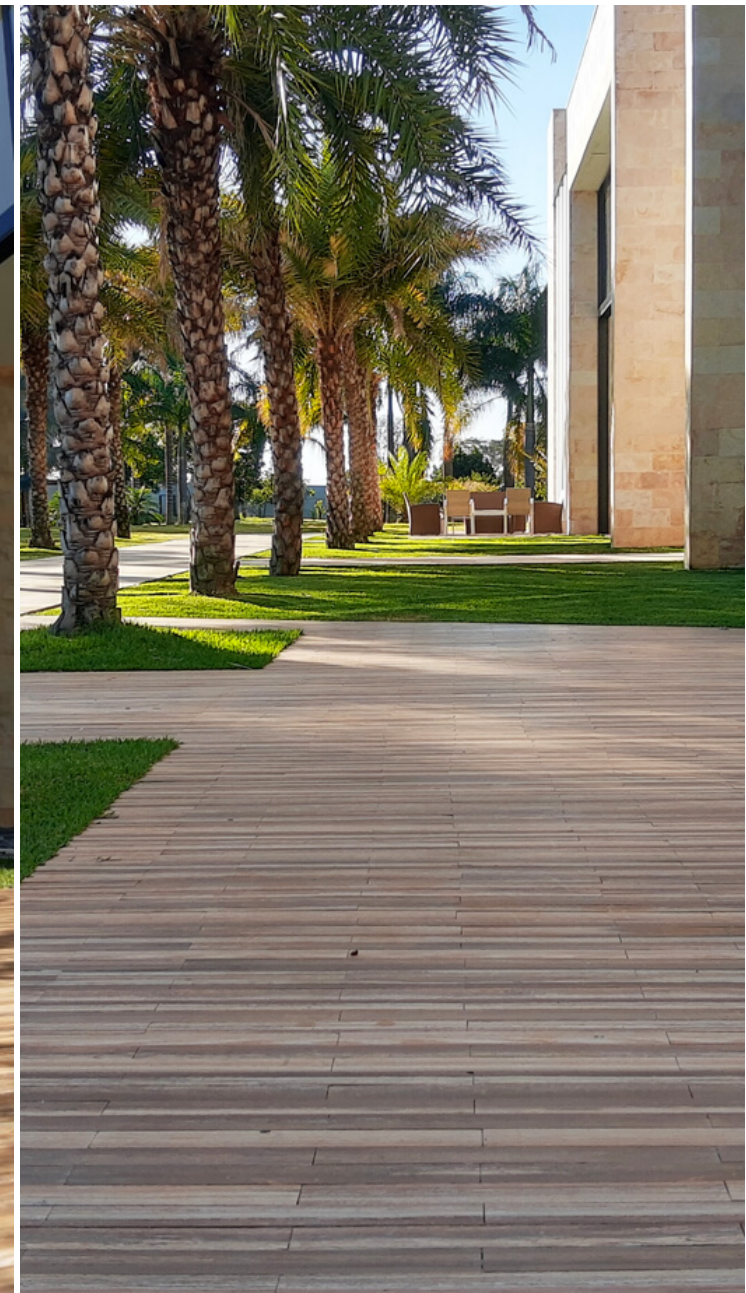

Limestone Graffiata Dark Wood

Feeling of well-being and thermal comfort.

Timeless, with standardized measures including thickness, can be seated with dry joint. It provides the same aesthetic result of wood without presenting the same maintenance or heat problems.

Sensación de bienestar y confort térmico

Atemporal, con medidas estandarizadas incluyendo espesor, puede ser asentado con junta seca. Proporciona el mismo resultado estético de la madera sin presentar los mismos problemas de mantenimiento o calor.



Limestone Graffiata Dark Wood



**Casa Pau-Ferro, Brasília, DF, Brasil.
Arquitetura Angela Castilho e Alex Rodriguez
Paisagismo Marina Pimentel**

Limestone Graffiata Blue Wood



Limestone Graffiata Blue Wood



Este material apresenta vários tons de cinza, num padrão riscado, em medidas padronizadas, incluindo espessura.

Extremamente elegante e contemporâneo pode ser aplicado em qualquer ambiente, externo, interno e até em piscinas.

Enquanto seco e natural se apresenta semelhante ao concreto ripado, quando polido ou molhado mostra mais os veios azulados e amadeirados de vem o seu nome.

Nas piscinas proporciona um visual incrível, único, em tons que vão do areia ao verde intenso. Além da belíssima cor que apresenta, também ajusta o Ph da água, que passa a ser alcalina, ideal para o contato com o corpo humano.

Limestone Graffiata Blue Wood



Arquitetura Apoena Parente
Interiores Cisinha Alencar



Limestone Graffiata Blue Wood

This material features various shades of grey, in a scratched pattern, in standardized measurements, including thickness.

Extremely elegant and contemporary, it can be applied in any environment, external, internal and even in swimming pools. While dry and natural, it is similar to slatted concrete, when polished or wet it shows more of the bluish and woody veins that give it its name.

In the pools, it provides an incredible, unique look, in shades ranging from sand to intense green. In addition to its beautiful color, it also adjusts the pH of the water, which becomes alkaline, ideal for contact with the human body.

Este material presenta varios tonos de gris, en un patrón rayado, en medidas estandarizadas, incluido el grosor.

Extremadamente elegante y contemporáneo, se puede aplicar en cualquier ambiente, externo, interno e incluso en piscinas. Si bien es seco y natural, es similar al concreto enrejado, cuando se pule o se humedece muestra más las vetas azuladas y leñosas que le dan su nombre.

En las piscinas aporta un aspecto increíble, único, en tonalidades que van desde el arena hasta el verde intenso. Además de su hermoso color, también ajusta el pH del agua, que se vuelve alcalino, ideal para el contacto con el cuerpo humano.



Calanque d'En-vau
Praia na França

Formatos disponíveis 5x20x1cm - LGBW5-20 5x40x1cm - LGBW5-40 5x100x1,2cm - LGBW5-100



Limestone Graffiata Blue Wood



Limestone Grey

Este material apresenta vários tons de cinza, numa textura de veios arredondados, em medidas padronizadas, incluindo espessura.

Extremamente elegante e contemporâneo pode ser aplicado em qualquer ambiente, externo, interno e piscinas. Enquanto seco e natural se apresenta semelhante ao concreto, quando polido ou molhado mostra mais os veios azulados e claros. Nas piscinas proporciona uma tonalidade esverdeada, cor de mar ou cachoeiras. Atérmico, antiderrapante, compacto, atemporal.

This material presents various shades of gray, in a texture of rounded veins, in standardized measurements, including thickness.

Extremely elegant and contemporary, it can be applied in any environment, outdoors, indoors and swimming pools. While dry and natural it is similar to concrete, when polished or wet it shows more bluish and light veins. In the pools it provides a greenish hue, sea or waterfalls colors. Athermic, non-slip, compact, timeless.

Este material tiene varias tonalidades de gris, en una textura de vetas redondeadas, en medidas estandarizadas, incluido el espesor.

Extremadamente elegante y contemporáneo, se puede aplicar en cualquier ambiente, exterior, interior y piscinas. Aunque seco y natural, es similar al hormigón, cuando se pule o moja muestra vetas más azuladas y claras. En las piscinas aporta una tonalidad verdosa, color del mar o de las cascadas. Atérmico, antideslizante, compacto, atemporal.

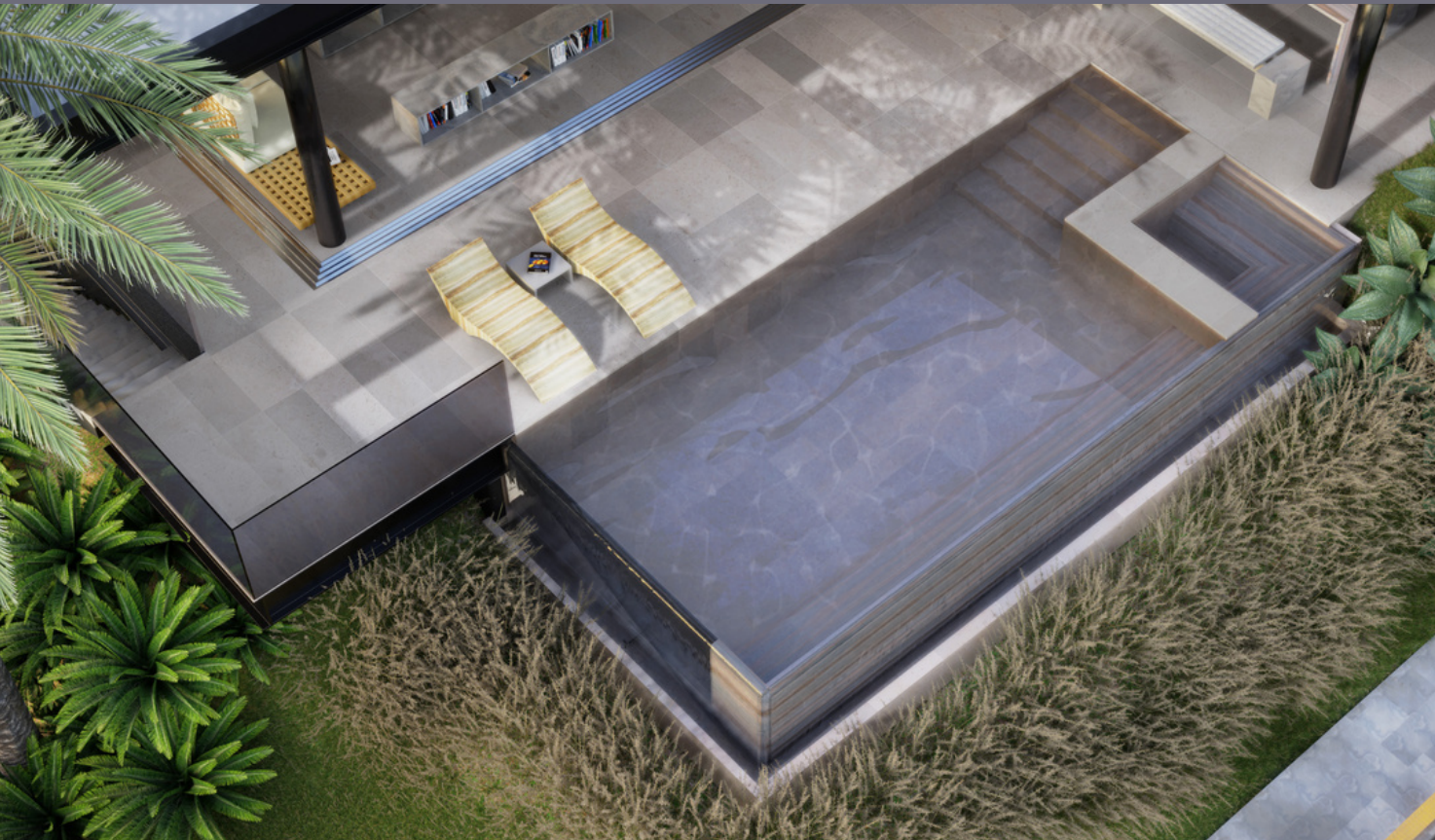

Limestone Grey



Casa da Pedra, Lago Sul, Brasília, Brasil.
Arquitetura Studio Bandeira Cardoso

Limestone Grey



Limestone Grey

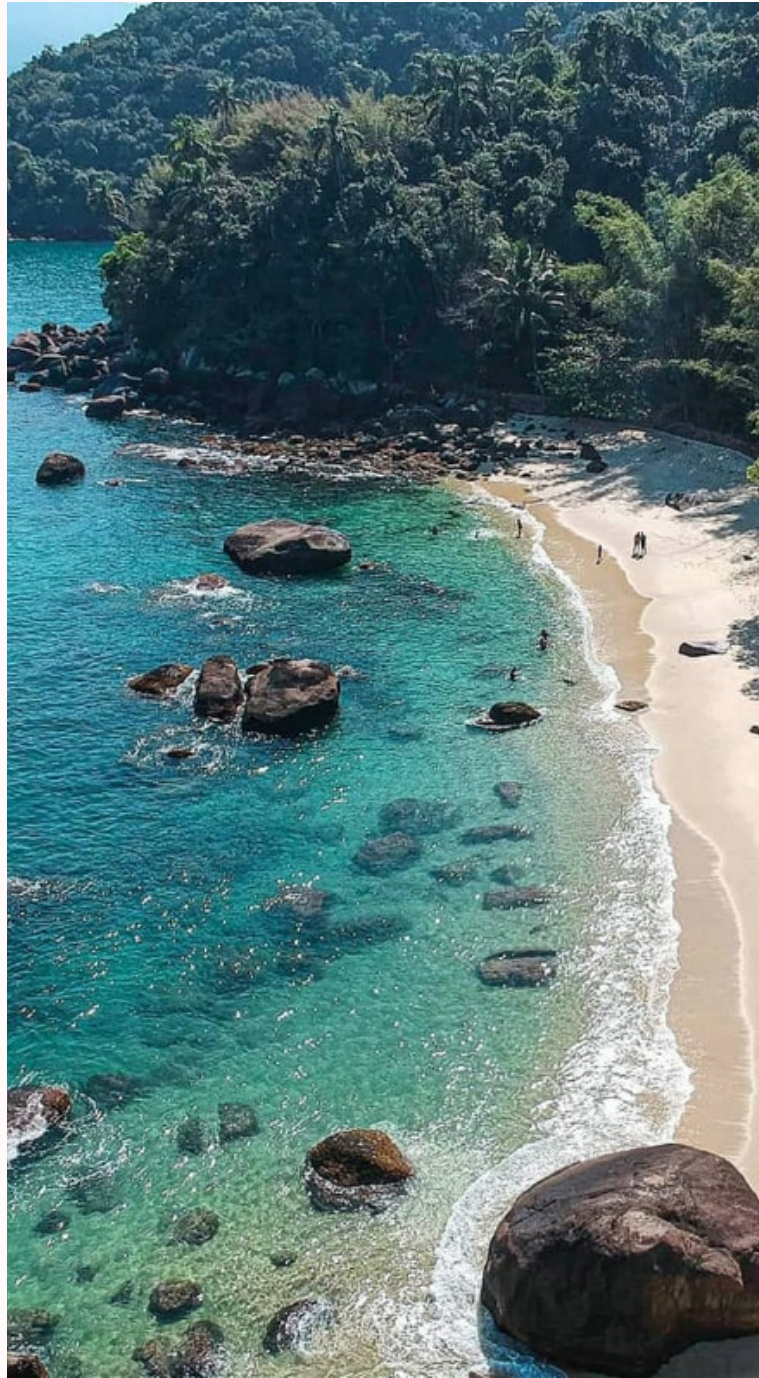

Limestone Grey

PISOS OU REVESTIMENTOS

FLOORS OR COATINGS
PISOS O REVESTIMIENTOS

M25LG-1



100x100x2,0

M25LG-2

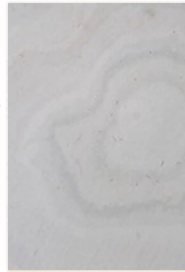

50x100x1,5

M25LG-3

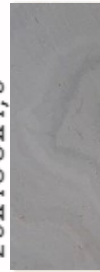

25x100x1,5

M25LG-4
50x50x1,0

M25LG-4b
50x50x1,5

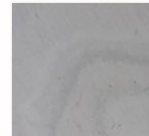

M25LG-6
25x50x1,0

M25LG-6b
25x50x1,5

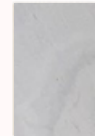

M25LG-5
10x50x1,0

M25LG-5b
10x50x1,5

M30LG-1

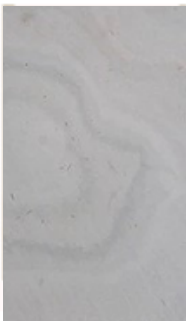

60x120x2,0

M30LG-2



30x120x2,0

M30LG-3



90x90x2,0

M30LG-4
60x60x1,0

M30LG-4b
60x60x1,5



M30LG-6
30x60x1,0

M30LG-6b
30x60x1,5

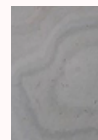

M30LG-5
10x60x1,0

M30LG-5b
10x60x1,5

Projeto Angela Castilho Arquitetura
CasaCor Brasília - Limestone Grey

A CasaCor Brasília 2019 aconteceu dentro desta edificação projetada por Oscar Niemeyer, reconhecido arquiteto brasileiro. Este espelho d'água é parte do projeto da Angela Castilho e Alex Rodrigues para o Lounge Bar Mosaico da mostra de design, arquitetura, decoração e paisagismo.

Limestone Grey

CasaCor Brasilia was held this year 2019 within this building designed by Oscar Niemeyer, recognized Brazilian architect. This water mirror is part of the project of Angela Castilho Arquitetura and Alex Rodrigues for the Mosaic Lounge Bar for the design, architecture, decoration and landscaping exhibition.

BORDAS ABAOLADAS

ABAOLED EDGES
BORDES REDONDEADOS

M25LG-BA-1



100x100x2,0

M25LG-BA-2

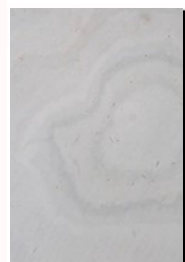

50x100x1,5

M25LG-BA-3



25x100x1,5

M25LG-BA-4
50x50x1,5

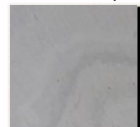

M25LG-BA-5
25x50x1,5



M30LG-BA-1

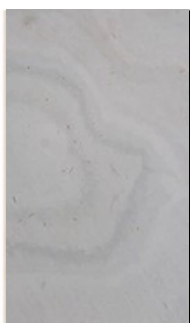

60x120x2,0

M30LG-BA-2

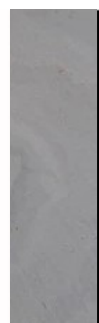

30x120x2,0

M30LG-BA-3



90x90x2,0

M30LG-BA-4
60x60x1,5



M30LG-BA-5
30x60x1,5

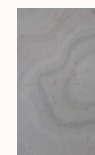

Projeto Angela Castilho Arquitetura
CasaCor Brasília - Limestone Grey

CasaCor Brasilia se construyó este año 2019 dentro de este edificio diseñado por Oscar Niemeyer, reconocido arquitecto brasileño. Este espejo de agua es parte del proyecto de Angela Castilho Arquitetura y Alex Rodrigues para el Mosaic Lounge Bar para la exposición de diseño, arquitectura, decoración y paisajismo.

Limestone Grey



Limestone Grey



Residência Toscano, Brasília, DF, Brasil.
Retrofit Arquiteto Apoena Parente
Interiores Cisinha Alencar

Limestone Grey



Limestone Grey



Limestone Grey



Limestone Grey



REVESTIMENTOS ESPECIAIS



Ideal para revestimentos de piscinas, paredes, pisos internos, banheiros e outros.

Ideal for swimming pool coverings, walls, internal floors, bathrooms and others.

Ideal para revestimientos de piscinas, paredes, pisos interiores, baños y otros.



LIMESTONE GRAFFIATA BLUE WOOD POLIDO - 5x40x1cm
LGBWP5-40



LIMESTONE GRAFFIATA DARK WOOD POLIDO - 5x40x1cm
LGDWP5-40

REVESTIMENTOS ESPECIAIS



Projeto @studio_az

Tons de creme ou cinza criam belos mosaicos para paredes e pisos.

Cream or grey shades create beautiful mosaics for walls and floors.

Los tonos crema o gris crean hermosos mosaicos para paredes y pisos.



Filetado Limestone Cream
5x40x1cm - FLC5-401 5x40x1,5cm - FLC5-402

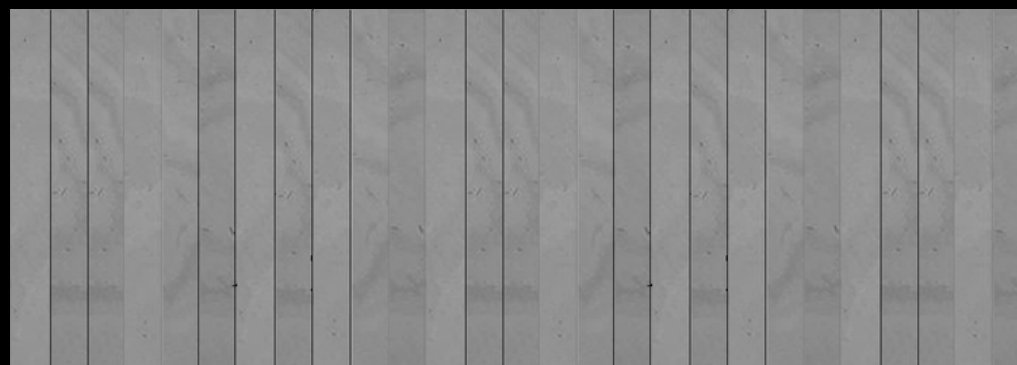

Filetado Limestone Grey
5x40x1cm - FLG5-401 5x40x1,5cm - FLG5-402

REVESTIMENTOS ESPECIAIS

Nosso Limestone em formatos triangulares valoriza qualquer espaço. O resultado é um ambiente aconchegante, exclusivo e único a cada variação de luz.

Our Limestone triangular shapes values any space. The result is a warm, exclusive and unique environment with every variation of light.

Nuestro Limestone en formatos triangulares valora cualquier espacio. El resultado es un ambiente acogedor, exclusivo y único a cada variación de luz.

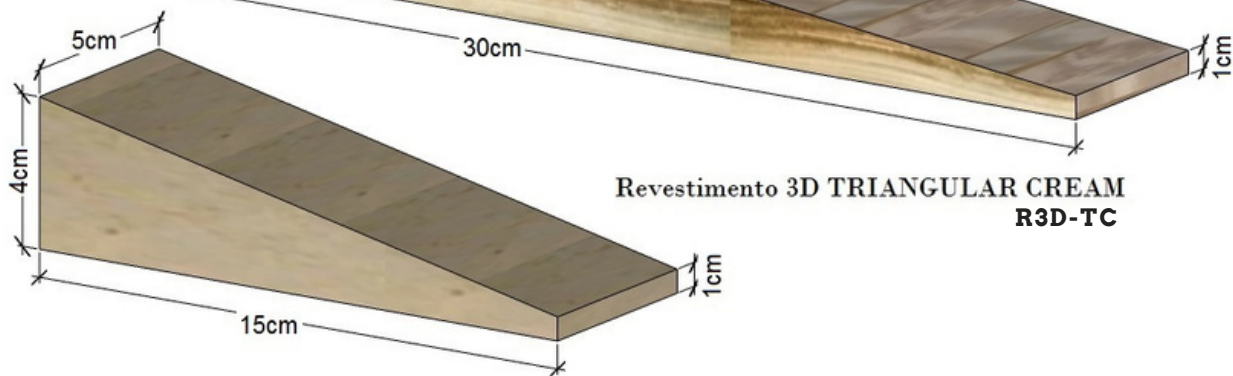
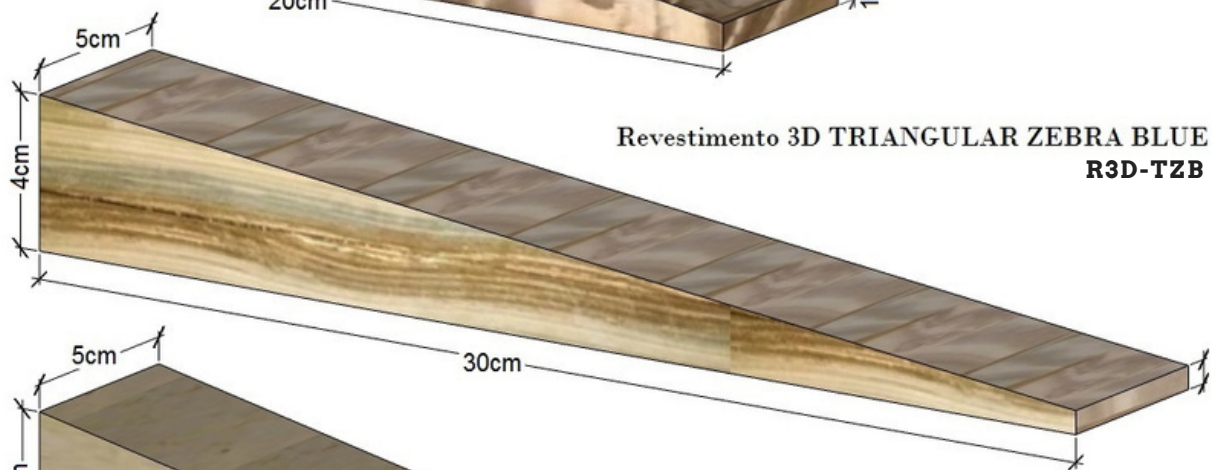
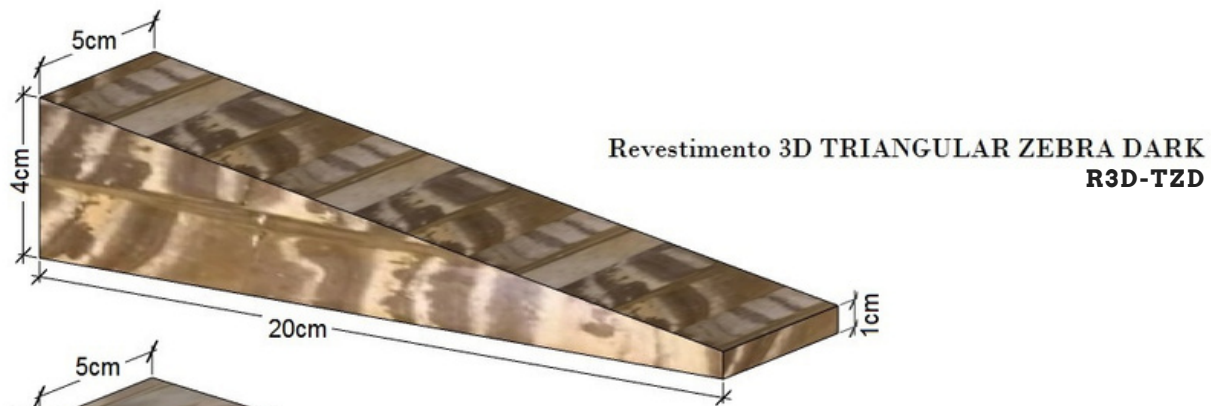

REVESTIMENTOS ESPECIAIS

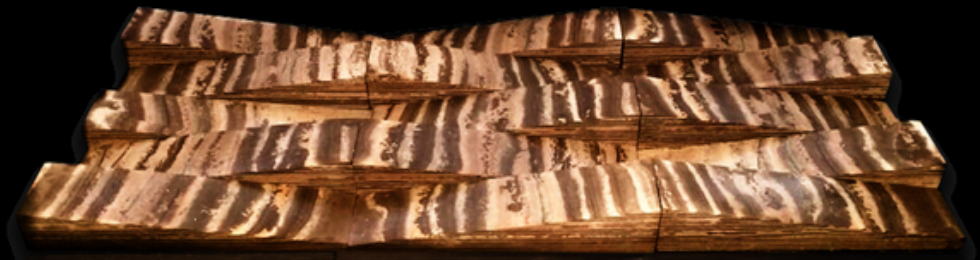

REVESTIMENTO 3D TRIANGULAR ZEBRA DARK



REVESTIMENTO 3D TRIANGULAR ZEBRA BLUE



REVESTIMENTO 3D TRIANGULAR CREAM

REVESTIMENTOS ESPECIAIS



Casa BK, Brasília, DF, Brasil.
Arquitetura Miguel Gustavo



REVESTIMENTOS ESPECIAIS



Casa BK, Brasília, DF, Brasil.
Arquitetura Miguel Gustavo





CasaCor Brasília 2019 - Lounge-Bar Mosaico
Projeto Angela Castilho Arquitetura e Alex Rodrigues
Foto Jomar Bragança
Limestone Grey revestindo o Espelho d'água.

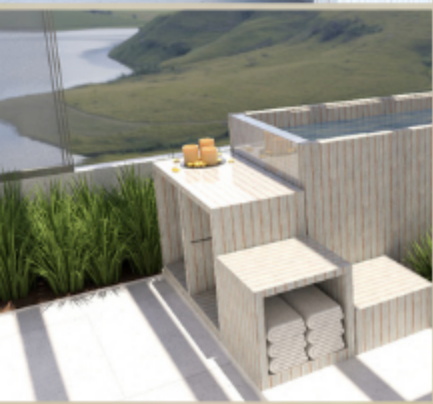

CALCARE

MOBILIÁRIO E COMPLEMENTOS



Espreguiçadeira Nina

Uma escultura funcional em pedra natural, exclusiva Calcare Limestone, design do arquiteto André Bandeira Cardoso.

Essa peça icônica carrega o nome da sua filha primogênita, uma menina forte e corajosa, que demonstra tanta resiliência quanto a própria espreguiçadeira.

O mobiliário da Calcare é carregado de inspirações modernistas, contemporâneo e arrojado. Com linhas simples, despojado, e pensado de forma sustentável, focado na ergonomia e na durabilidade das peças.

A functional sculpture in natural stone, exclusive to Calcare Limestone, designed by the architect André Bandeira Cardoso.

This iconic piece is named after her eldest daughter, a strong and courageous girl who demonstrates as much resilience as the lounge itself.

Calcare's furniture is loaded with modernist, contemporary and bold inspirations. With simple lines, stripped down, and thought of in a sustainable way, focused on ergonomics and durability of the pieces.

Una escultura funcional en piedra natural, exclusiva de Calcare Limestone, diseñada por el arquitecto André Bandeira Cardoso.

Esta pieza icónica lleva el nombre de su hija mayor, una niña fuerte y valiente que demuestra tanta resistencia como la propia tumbona.

El mobiliario de Calcare está cargado de inspiraciones modernistas, contemporáneas y atrevidas. De líneas sencillas, depuradas y pensadas de forma sostenible, enfocadas en la ergonomía y durabilidad de las piezas.



Espreguiçadeira Nina / Nina Lounger

Disponível em quatro tonalidades diferentes de Limestone, pode ser fabricada em Limestone Cream, Grey, Graffiata Blue Wood e Graffiata Dark Wood. É razoavelmente pesada, em torno de 180kg, uma peça que se necessário 3 homens carregam, mas que na verdade foi feita para permanecer no local em que for colocada.



Available in four different shades of Limestone, it can be made in Limestone Cream, Grey, Graffiata Blue Wood and Graffiata Dark Wood.

It is reasonably heavy, around 180kg, a piece that if necessary 3 men can carry, but which is actually made to remain in the place where it is placed.

Disponível em quatro tons diferentes de Limestone, se puede hacer en Limestone Cream, Grey, Graffiata Blue Wood y Graffiata Dark Wood.

Pesa razonablemente, alrededor de 180 kg, una pieza que si es necesario pueden llevar de 3 hombres, pero que en realidad está hecha para permanecer en el lugar donde está colocada.

Espreguiçadeira Nina



Woodstock Guest House - @WoodstockValeVerde
Arquitetura André Bandeira @StudioBandeiraCardoso





Royal Tulip Brasilia Alvorada
Arquitetura Ruy Ohtake @_ohtake



Sofá Camila

Leva o nome dela! Uma menina linda que onde chega se esparrama!
Modular, permite infinitas combinações, se adapta a qualquer espaço, grande ou pequeno.
Forte e corajoso pra enfrentar as intempéries e estar exposto ao tempo.
Todo em Limestone estruturado em aço, tem pé, e rasgos pra escoar a água, não acumula poeira.
Seu estofado em espuma de alta densidade e tecido impermeável pode ser guardado nos nichos, embaixo dele, quando não estiver em uso. Assim, sempre estará limpo e pronto pra servir.
Pode ser composto por espreguiçadeiras simples ou duplas, mesas e braços da mesma linha.
Sempre aberto pra um abraço e uma festa, esse é o nosso Sofá Camila .



Inspired by a beautiful girl! A girl that when arrives she scatters!
Modular, allows infinite combinations, adapts to any environment, large or small.
Strong and brave to face and be exposed to the weather.
All in Limestone structured in steel, it has feet, and drainage holes, it doesn't get dusty.
Its upholstered in high density foam and waterproof fabric can be stored in the spaces underneath it when not in use, so it will always be clean and ready to serve.
It can be composed of double or single chaises, tables and arms of the same line, always open for a hug and a party. This is our Camila Sofa.

Design Studio Bandeira Cardoso



¡Toma su nombre! Una hermosa niña que se extiende!

Modular, permite combinaciones infinitas, se adapta a cualquier espacio, grande o pequeño.

Fuerte y valiente para enfrentar y estar expuesto al clima.

Todo en piedra Limestone estructurada en acero, tiene pies y rasgaduras para drenar el agua, no se pone polvoriento.

Su tapizado en espuma de alta densidad y tela impermeable se puede almacenar en los nichos debajo cuando no se usa, por lo que siempre estará limpio y listo para servir.

Puede estar compuesto por tumbonas individuales o dobles, mesas y brazos de la misma línea, siempre abiertos para un abrazo y una fiesta.

Este es nuestro Sofá Camila.

Sofá Camila



O Sofá Camila pode vir em quatro opções de acabamentos de Limestone e qualquer cor de tecido náutico impermeável encontrado no mercado à escolha do cliente.

The Camila Sofa can come in four options of Limestone finishes and any color of waterproof nautical fabric found on the market at the customer's choice.

El Sofá Camila puede venir en cuatro opciones de acabados de Limestone y cualquier color de tela náutica impermeable que se encuentre en el mercado a elección del cliente.



Sofá Camila



Mesa Isabela

Perfeita para você reunir a sua família e amigos para um almoço. Nossa mesa Isabela foi desenhada para acomodar até 10 pessoas com muito conforto e praticidade. Com seu centro giratório nivelado permite que as pessoas acessem a todos os alimentos servidos de forma confortável.

Estruturada em chapa de aço dobrada e revestida em Limestone ela pode vir em 3 medidas, 1,80, 2,20 e 2,50m de diâmetro.



Perfect for you to gather your family and friends for lunch. Our Isabela table was designed for you to accommodate up to 10 people with comfort and practicality. With its level swivel center allows people to comfortably access all foods served. Structured in folded steel sheet and coated in Limestone, it can come in 3 measures, 1.80, 2.20 and 2.50m in diameter.



Perfecto para que reúna a su familia y amigos para almorzar. Nuestra mesa Isabela fue diseñada para que puedas acomodar hasta 10 personas con comodidad y practicidad. Con su centro giratorio nivelado permite a las personas acceder cómodamente a toda la comida que se sirve. Estructurado en chapa de acero plegada y revestido en Caliza, puede presentarse en 3 medidas, 1,80, 2,20 y 2,50m de diámetro.

Mesa Isabela



Mesa Ana

Estrutura em aço, revestida em Limestone, pode vir em qualquer dimensão, com fino acabamento, muito eclética combina com qualquer estilo de projeto. Nesta imagem ela está com 3,80x1,40m. Ideal para reunir a família e os amigos.

Steel structure, coated in Limestone, can come in any size, with a fine finish, very eclectic, it matches any style of project. In this image it is measured 3.80x1.40m. Ideal for gathering family and friends.

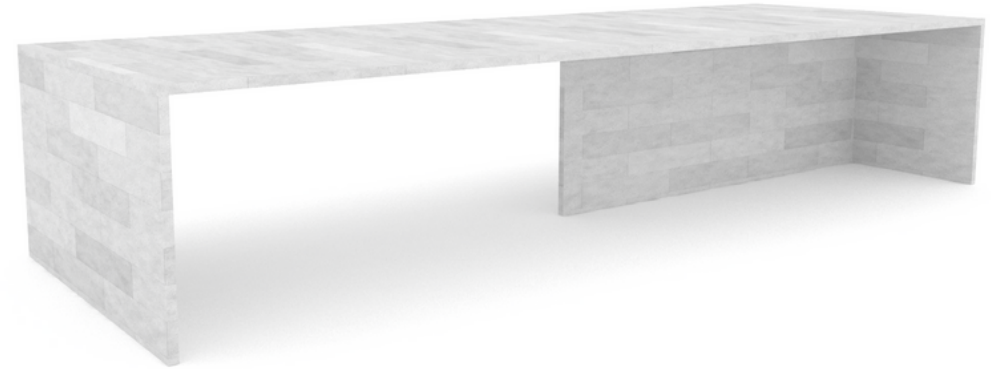

Mesa Ana



Estructura de acero, revestida en Limestone, puede ser de cualquier tamaño, con un acabado fino, muy ecléctico, se adapta a cualquier estilo de proyecto. En esta imagen mide 3,80x1,40 m. Ideal para reunirse con familiares y amigos.

Ofurô Cami



Ofurô Cami

Inspirado nos milenares e tradicionais ofurôs de madeira, buscamos trazer a estética e os benefícios dos banhos de imersão aliados ao conforto da pedra polida. Nosso Ofurô Cami é estruturado em aço, revestido em Limestone e não precisa permanecer cheio de água. Pode vir em 3 medidas, 1,60, 1,80 e 2,20m de diâmetro. A profundidade dele é de 1m. Medidas especiais podem ser estudadas sob encomenda.

Inspired by ancient and traditional wooden hot tubs, we seek to bring the aesthetics and benefits of immersion baths combined with the comfort of polished stone. Our Hot tub Cami is structured in steel, coated in Limestone and does not need to be filled with water all the time. It can come in 3 measures, 1.60, 1.80 and 2.20m in diameter. Its depth is 1m. Special measures can be studied on request.

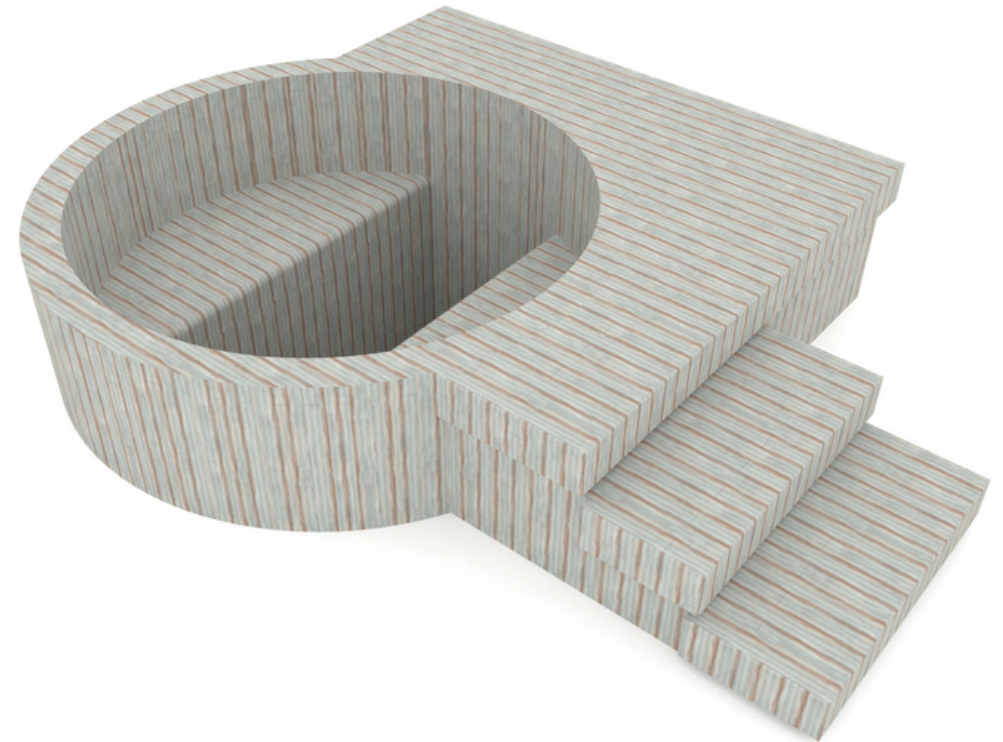
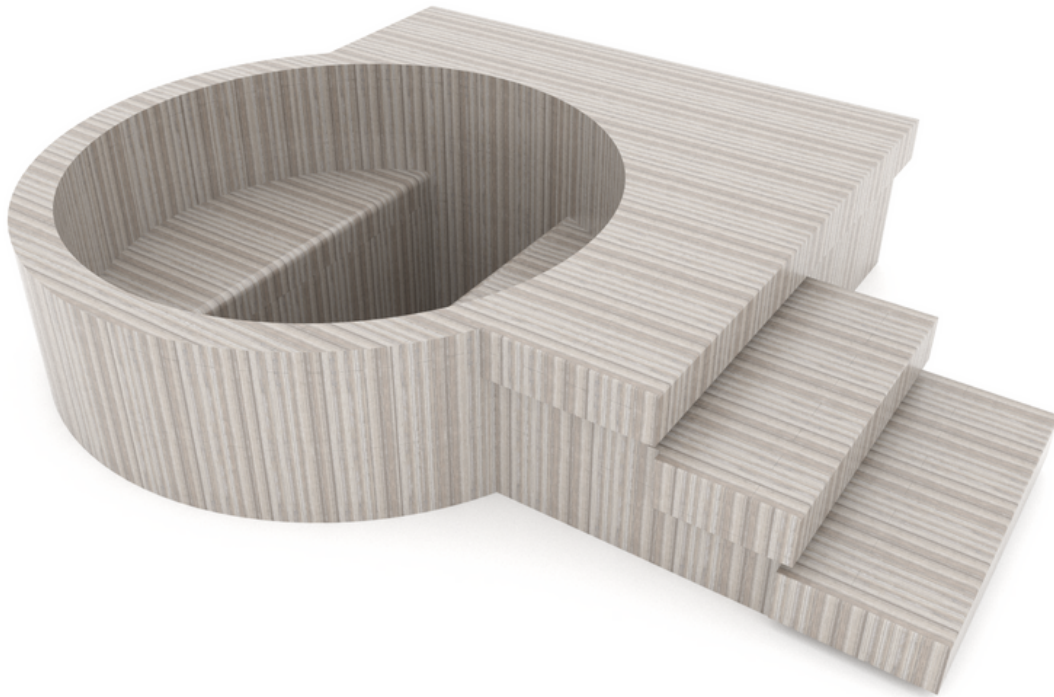

Inspirándonos en los antiguos y tradicionales jacuzzis de madera, buscamos traer la estética y los beneficios de los baños de inmersión combinados con la comodidad de la piedra pulida. Nuestro Ofuro Cami está estructurado en acero, recubierto en Limestone y no necesita llenarse de agua todo lo tiempo. Puede venir en 3 medidas, 1,60, 1,80 y 2,20m de diámetro. Su profundidad es de 1 m. Se pueden estudiar medidas especiales bajo pedido.

Ofurô Cami



Nosso Ofurô já vem equipado de fábrica com:

- 4 jatos grandes direcionáveis,
- 6 micro jatos de hidromassagem,
- 1 válvula de entrada com ladrão,
- 1 válvula de saída sendo dreno,
- 1 ponto de sucção,
- 1 moto bomba de 1 cv de hidromassagem,
- Aquecedor digital 8000 watts com sensor de nível
- Painel digital,
- Um ponto de iluminação sub aquática,
- Iluminação por fita de led nos degraus da escada e deck.
- Toda a tubulação, pontos de água, hidro e iluminação vai pronto e testado de fábrica. É só conectar ao ponto de água e de energia da residência e começar a usufruir.

Garantia e nota fiscal eletrônica

5 anos de garantia no casco

2 anos de garantia nos acessórios jatos

2 anos de garantia na moto bomba

1 ano de garantia no aquecedor e cromoterapia

Our Hot tub is factory equipped with:

- 4 large steerable jets,
- 6 micro hydro jets,
- 1 inlet valve with thief,
- 1 outlet valve being drain,
- 1 suction point,
- 1 motorcycle pump with 1 hydromassage,
- 8000 Watt Digital Heater with Level Sensor
- Digital panel,
- An underwater lighting point,
- LED strip lighting on the stairs and deck steps.
- All piping, water, hydro and lighting points are factory-ready and tested. Just connect to the house's water and power point and start enjoying it.

Warranty and electronic invoice

5 year warranty on the hull

2-year warranty on jet accessories

2 year warranty on pump motor

1 year warranty on heater and color therapy



Nuestro Ofurô Cami está equipado de fábrica con:

- 4 chorros grandes orientables,
- 6 micro chorros de agua,
- 1 válvula de entrada con ladrón,
- 1 válvula de salida de drenaje,
- 1 punto de succión,
- 1 motobomba con 1cv hidromasaje,
- Calentador digital de 8000 vatios con sensor de nivel
- Panel digital,
- Un punto de iluminación subacuático,
- Iluminación de tira de LED en las escaleras y escalones de la cubierta.
- Todos los puntos de tubería, agua, hidráulica e iluminación están listos y probados en fábrica. Simplemente conéctese al tomacorriente y al agua de la casa y comience a disfrutarlo.

Garantía y factura electrónica

5 años de garantía en el casco.

Garantía de 2 años para accesorios de jet

2 años de garantía en el motor de la bomba

1 año de garantía en calentador y cromoterapia

Banheira de Imersão Marina



Banheira de Imersão Marina

Hora intimista, hora festiva!

Inspirada nos ofurôs, tradicionais banheiras de imersão japonesas, ela passa a impressão de que é um bloco de pedra esculpido. Sua escada, também em pedra natural, serve de nicho para guardar toalhas, sais e espumas de banho. Pode ser encomendada dupla ou individual, com ou sem hidromassagem.

Mesmo no modelo individual, é possível acomodar duas pessoas.

Muito confortável, pode vir com um ou dois bancos e uma profundidade que permite que a pessoa fique totalmente imersa na água aquecida.

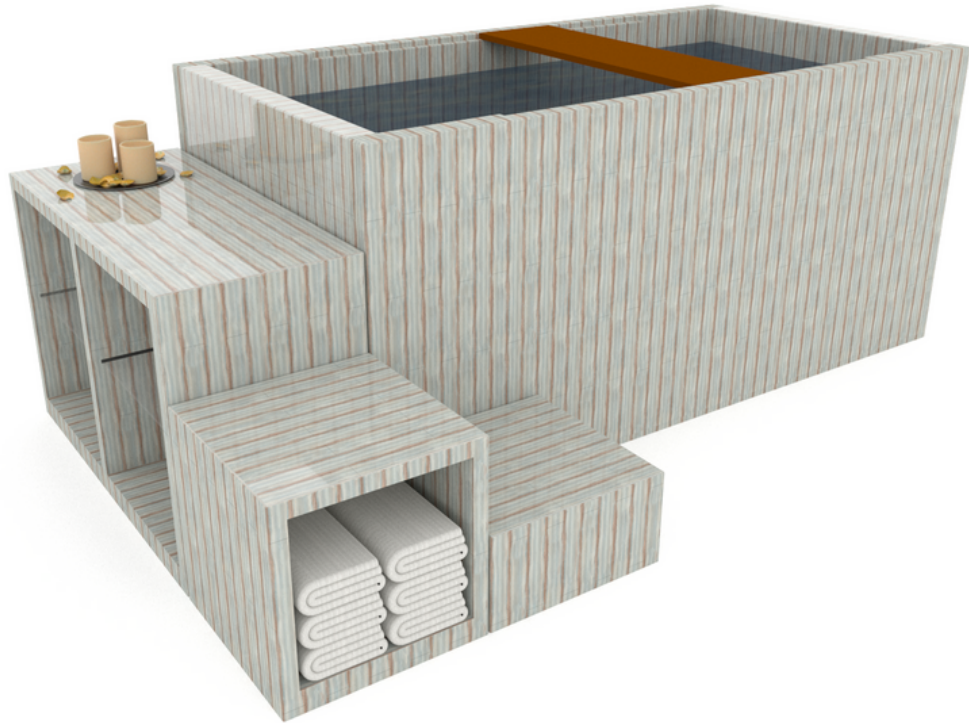

Sometimes intimate, festive othertimes!

Inspired by traditional Japanese soaking hot tubs, it gives the impression that it is a sculpted stone block. Its staircase, also in natural stone, serves as a space for storing towels, bath salts and foams. It can be ordered double or single, with or without hydromassage.

Even in the individual model, it is possible to accommodate two people.

Very comfortable, it can come with one or two benches and a depth that allows the person to be fully immersed in the heated water.



¡A veces íntimo, festivo otras veces!

Inspirado en Ofurô, bañeras tradicionales japonesas, da la impresión de que es un bloque de piedra esculpido. Su escalera, también en piedra natural, sirve como nicho para almacenar toallas, sales de baño y espumas. Se puede pedir doble o individuales, con o sin hidromasaje.

Incluso en el modelo individual, es posible, acomodar a dos personas.

Muy cómodo, puede venir con uno o dos bancos y una profundidad que permite que la persona se sumerja completamente en el agua caliente.

Banco Wave - Wave bench

Banco Wave, chapas de Limestone presas ao longo de uma coluna do mesmo material formam módulos retos de 1m de comprimento e módulos curvos de 1x1m. Seu nome se deve aos desenhos ondulados que são possíveis criar a partir da sua modulação. Mobiliário externo de durabilidade incalculável, elegante, discreto, simples e, por isso mesmo, sofisticado.

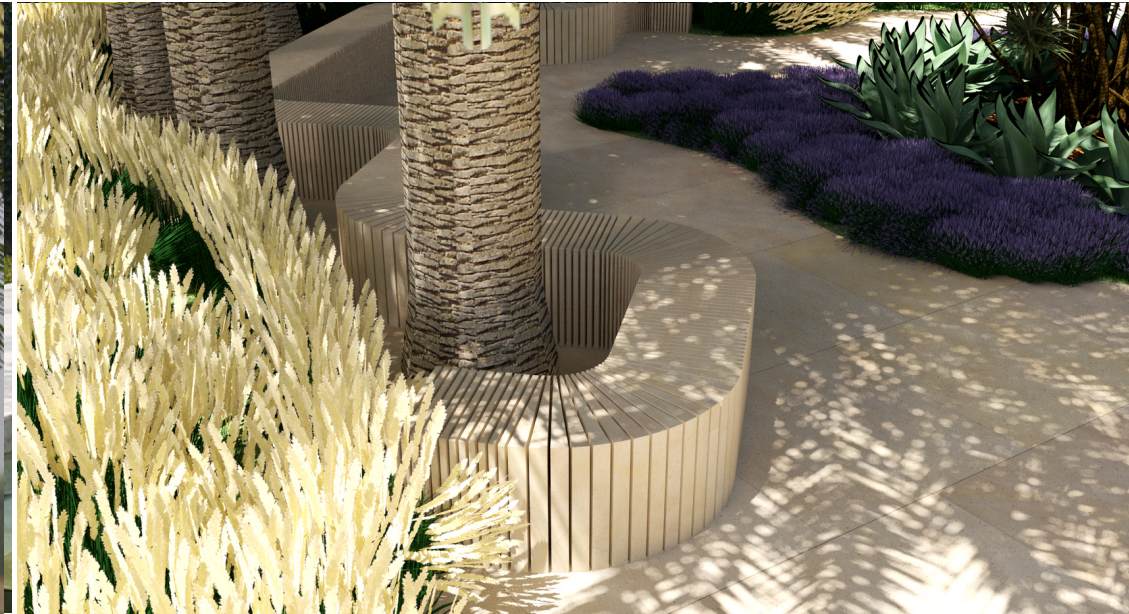
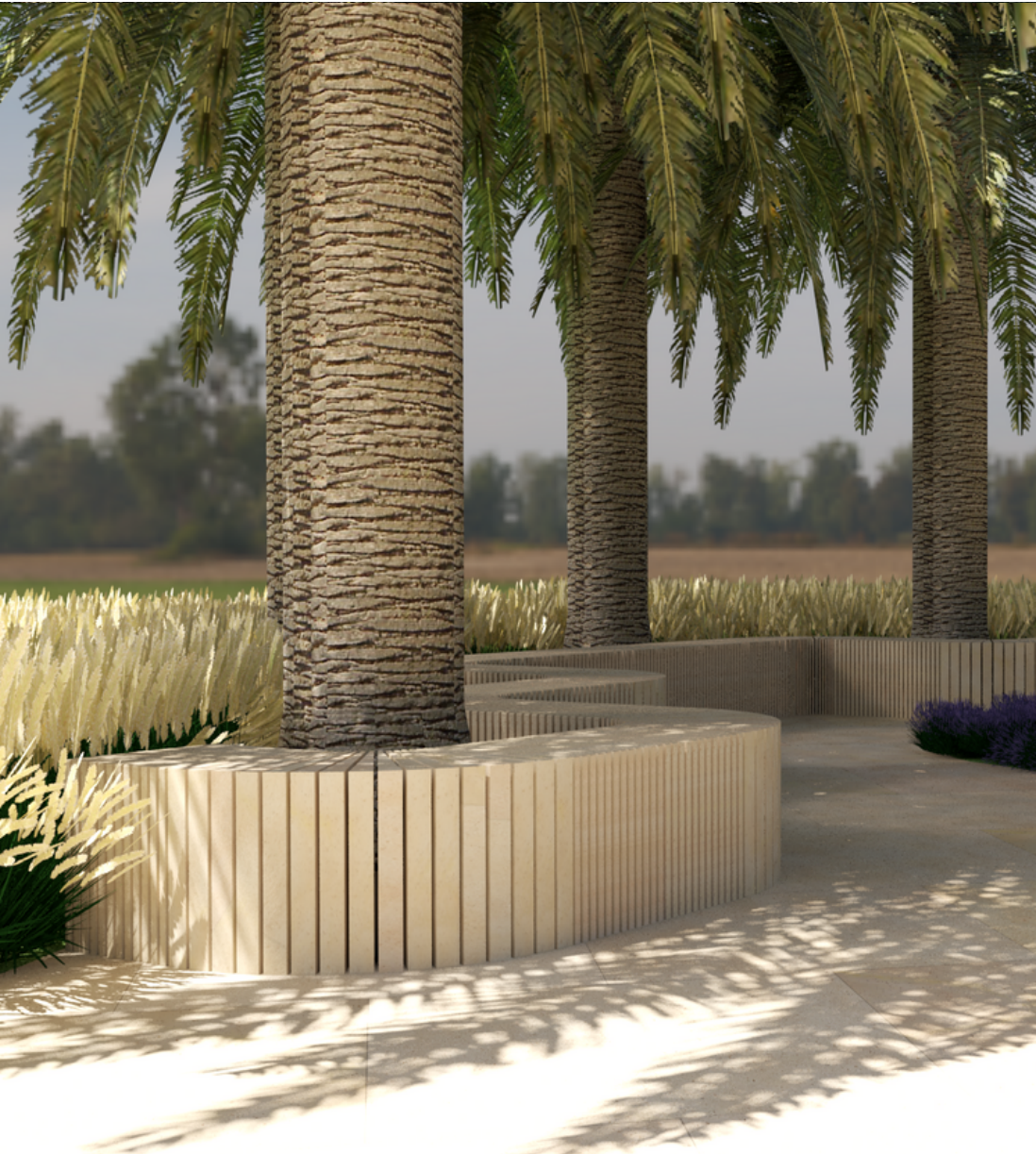

Wave bench, Limestone sheets attached along a column of the same material form straight modules of 1m in length and curved modules of 1x1m.

Its name is due to the wavy designs that are possible to create from its modulation. Outdoor furniture of incalculable durability, elegant, discreet, simple and, therefore, sophisticated.

Banco Wave, láminas de pedra caliza adosadas a lo largo de una columna del mismo material forman módulos rectos de 1m de longitud y módulos curvos de 1x1m.

Su nombre se debe a los diseños ondulados que es posible crear a partir de su modulación. Muebles de exterior de incalculable durabilidad, elegantes, discretos, sencillos y, por tanto, sofisticados.

Banco Wave - Wave bench



Banco Wave - Wave bench



Banco Wave - Wave bench



Cuba Quadra



Cuba Quadra

Cuba de sobrepor quadrada, 41x41x15cm, com válvula oculta, disponível em 4 tonalidades de Limestone. Podem ser, polidas ou levigadas. Furação para torneira disponível sob encomenda. Podemos fabricar as bancadas no mesmo material, em medidas especiais, sob encomenda.

Square overlay bowl, 41x41x15cm, with hidden valve, available in 4 shades of Limestone. They can be polished or lightened. Tap hole available on request. We can manufacture the countertops from the same material, in special measures, on demand.



Cuba superpuesta cuadrada, 41x41x15cm, con válvula oculta, disponible en 4 tonos de Limestone. Se pueden pulir o aclarar. Grifo disponible bajo pedido. Podemos fabricar los bancos en el mismo material, en medidas especiales, bajo pedido.

Cuba Prisma



Cuba de sobrepor retangular, 68x41x10cm, com válvula oculta, disponível em 4 tonalidades de Limestone. Podem ser, polidas ou levigadas. Furação para torneira disponível sob encomenda. Podemos fabricar as bancadas no mesmo material, em medidas especiais, sob encomenda.

Cuba Prisma

Rectangular overlapping bowl, 68x41x10cm, with hidden valve, available in 4 shades of Limestone. They can be polished or lightened. Tap hole available on request. We can manufacture the benches in the same material, in special measures, on request.

Cuba superpuesto rectangular, 68x41x10cm, con válvula oculta, disponible en 4 tonos de Piedra Caliza. Se pueden pulir o aclarar. Grifo disponible bajo pedido. Podemos fabricar los bancos en el mismo material, en medidas especiales, bajo pedido



CALCARE

INSPIRATION FROM NATURE
INSPIRACIÓN DE LA NATURALEZA

CALCARE - FLOORS AND COATINGS ON NATURAL STONES - PISOS Y REVESTIMIENTOS EN PIEDRAS NATURALES

@calcarelimestone - www.calcare.com.br

ANDRÉ BANDEIRA - +55 61 981621807 Whatsapp - +55 61 985656557

TODAS AS FOTOS SÃO MERAMENTE ILUSTRATIVAS. EM PRODUTOS NATURAIS PODEM HAVER VARIAÇÕES DE TONALIDADE E SUPERFÍCIE.

ALL THE PICTURES ARE MERELY ILLUSTRATIVE. NATURAL PRODUCTS MAY HAVE VARIATIONS ON TONE AND SURFACE.

TODAS LAS FOTOS SON MERAMENTE ILUSTRATIVAS. PRODUCTOS NATURALES PUEDEN TENER VARIACIONES DE TONALIDAD Y SUPERFÍCIE.

